

# Ferme solaire de Marcoussis - Coupe longitudinale B-B'

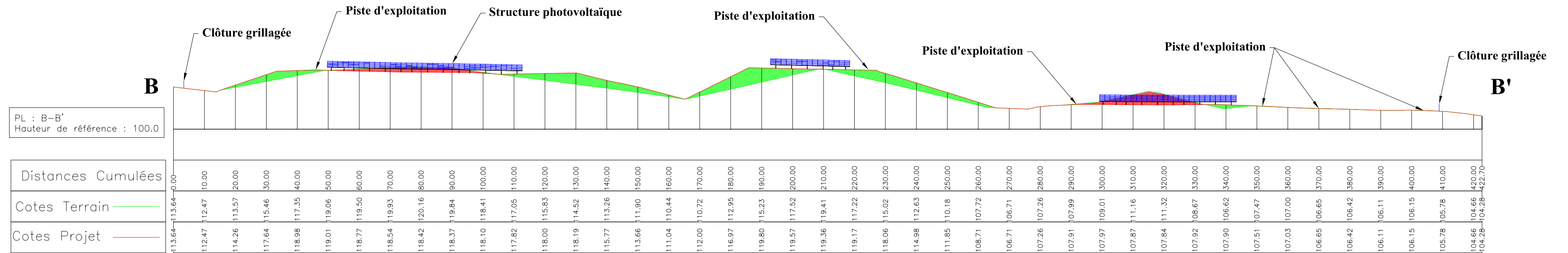

**Atelier MG**  
 Sarl au capital de 4000€  
 1300 av. A. Einstein - 34000 Montpellier  
 Tél : 04 67 17 93 13 - Fax : 04 67 17 70 93  
 Siren : 790 666 843 - Ordre Architectes : S15945

Maître d'ouvrage : <b>ENGIE PV MARCOUSSIS 1</b>		Centrale Photovoltaïque Ferme solaire de Marcoussis Commune de Marcoussis (91460)	
Maître d'oeuvre :  "Le Triade II" Parc d'Activités Millénaire II 215 rue Samuel Moreau - CS 20756 34967 MONTPELLIER Cedex2 Tél: 04 99 52 64 70 - Fax: 04 99 54 64 71 Mail: info.egn@engie.com		Permis de Construire - PC03b - Plan en coupe du terrain et de la construction	
		MAC_PC01_18-02-05-PC03b	
		Echelle : 1:1000	
		Auteur : PC	Vérifié par : ID
08/03/2018	Création ticket n°: 8906	Indice:	Format papier:
Date	Modifications	<b>A</b>	<b>600 x 297</b>

# Ferme solaire de Marcoussis - Coupe longitudinale C-C'

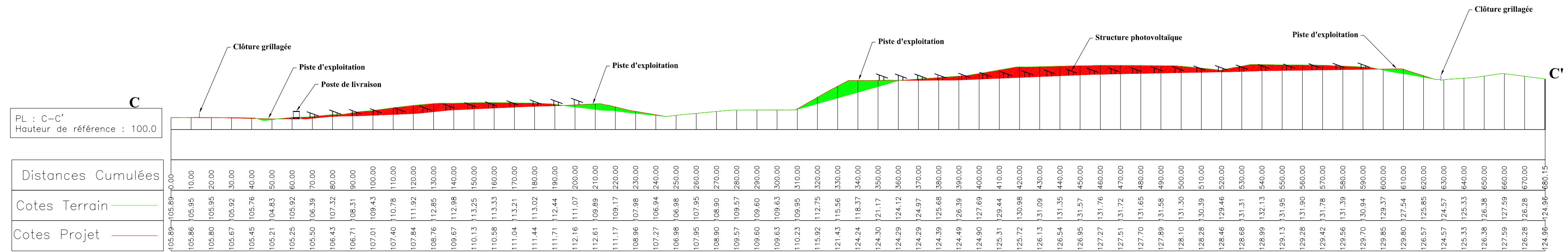

**Atelier MG**  
 Sarl au capital de 4000 €  
 1300 av. A. Einstein - 34000 Montpellier  
 Tél : 04 67 17 93 13 - Fax : 04 67 17 70 93  
 Siren : 790 696 843 - Ordra Architectes : S15945

Maître d'ouvrage : <b>ENGIE PV MARCOUSSIS 1</b>		Centrale Photovoltaïque Ferme solaire de Marcoussis Commune de Marcoussis (91460)	
Maître d'oeuvre :  "Le Triade II" Parc d'Activités Millénaire II 215 rue Samuel Moreau - CS 20756 34967 MONTPELLIER Cedex2 Tél: 04 99 52 64 70 - Fax: 04 99 54 64 71 Mail: info.egn@engie.com		Permis de Construire - PC03c - Plan en coupe du terrain et de la construction	
		MAC_PC01_18-02-05-PC03c	
		Echelle : 1/1500	
		Auteur : PC	Vérifié par : ID
08/03/2018	Création ticket n°: 8906	Indice:	Format papier:
Date	Modifications	<b>A</b>	<b>600 x 297</b>

# Ferme solaire de Marcoussis - Coupe longitudinale D-D'



**Atelier MG**  
 Sarl au capital de 4000 €  
 1300 av. A. Einstein - 34000 Montpellier  
 Tél : 04 67 17 03 13 - Fax : 04 67 17 70 93  
 Siren : 790 666 843 - Ordre Architectes : S15945

Maître d'ouvrage : <b>ENGIE PV MARCOUSSIS 1</b>		<b>Centrale Photovoltaïque Ferme solaire de Marcoussis</b> Commune de Marcoussis (91460)	
Maître d'oeuvre :  "Le Triade II" Parc d'Activités Millénaire II 215 rue Samuel Morel - CS 20756 34967 MONTPELLIER Cedex 2 Tél: 04 99 52 64 70 - Fax: 04 99 54 64 71 Mail: info.engie@engie.com		<b>Permis de Construire - PC03d - Plan en coupe du terrain et de la construction</b>	
		MAC_PC01_18-02-05-PC03d	
		Echelle : 1/1250	
		Auteur : <b>PC</b>	Vérifié par : <b>ID</b>
08/03/2018	Création ticket n°: 8906	Indice:	Format papier:
<b>Date</b>	<b>Modifications</b>	<b>A</b>	<b>600 x 297</b>

# Ferme solaire de Marcoussis - Coupe longitudinale E-E'

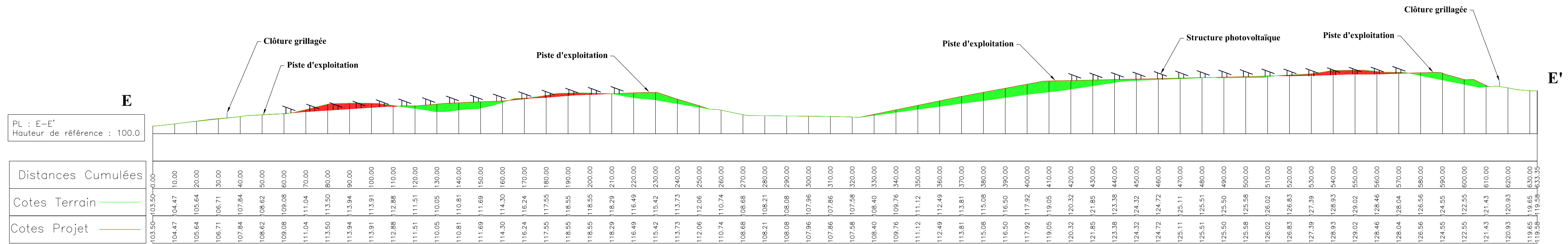

**Atelier MG**  
 Sarl au capital de 4000 €  
 1300 av. A. Einstein - 34000 Montpellier  
 Tél : 04 67 17 93 13 - Fax : 04 67 17 70 93  
 Siren : 790 666 843 - Ordre Architectes : S15945

Maître d'ouvrage : <b>ENGIE PV MARCOUSSIS 1</b>		<b>Centrale Photovoltaïque Ferme solaire de Marcoussis</b> Commune de Marcoussis (91460)	
Maître d'oeuvre :  "Le Triade II" Parc d'Activités Millénaire II 215 rue Somard Nioca - CS 20756 34967 MONTPELLIER Cedex 2 Tél: 04 99 52 64 70 - Fax: 04 99 54 64 71 Mail: info.egn@engie.com		<b>Permis de Construire - PC03e - Plan en coupe du terrain et de la construction</b>	
		MAC_PC01_18-02-05-PC03e	
		Echelle : 1/1250	
08/03/2018	Création ticket n°: 8906	Auteur : PC	Vérifié par : ID
Date	Modifications	Indice: A	Format papier: 600 x 297

# Ferme solaire de Marcoussis - Coupe longitudinale F-F'

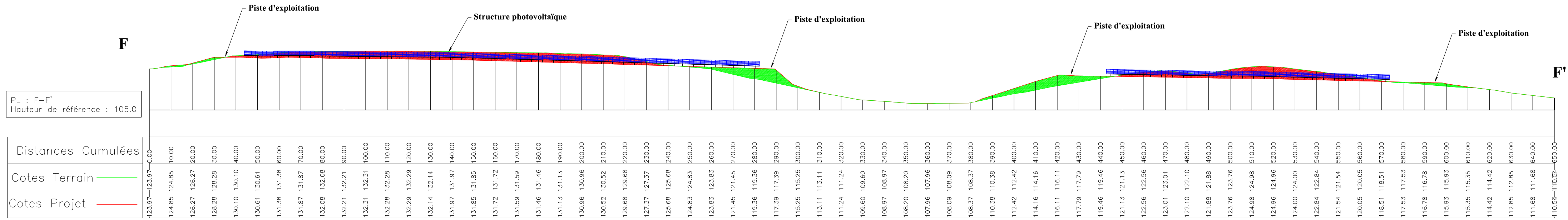

**Atelier MG**  
 Sarl au capital de 4000 €  
 1300 av. A. Einstein - 34000 Montpellier  
 Tél : 04 67 17 93 13 - Fax : 04 67 17 70 93  
 Siren : 790 696 843 - Ordre Architectes : S15945

Maître d'ouvrage : <b>ENGIE PV MARCOUSSIS 1</b>		<b>Centrale Photovoltaïque Ferme solaire de Marcoussis</b> Commune de Marcoussis (91460)	
Maître d'oeuvre :  "Le Triade II" Parc d'Activités Millénaire II 215 rue Samuel Morel - CS 20756 34067 MONTPELLIER Cedex 2 Tél: 04 99 52 64 70 - Fax: 04 99 54 64 71 Mail: info.egn@engie.com		<b>Permis de Construire - PC03f - Plan en coupe du terrain et de la construction</b>	
		MAC_PC01_18-02-05-PC03f	
		Echelle : 1/1250	
		Auteur : PC	Vérifié par : ID
08/03/2018	Création ticket n°: 8906	Indice:	Format papier:
Date	Modifications	<b>A</b>	<b>600 x 297</b>

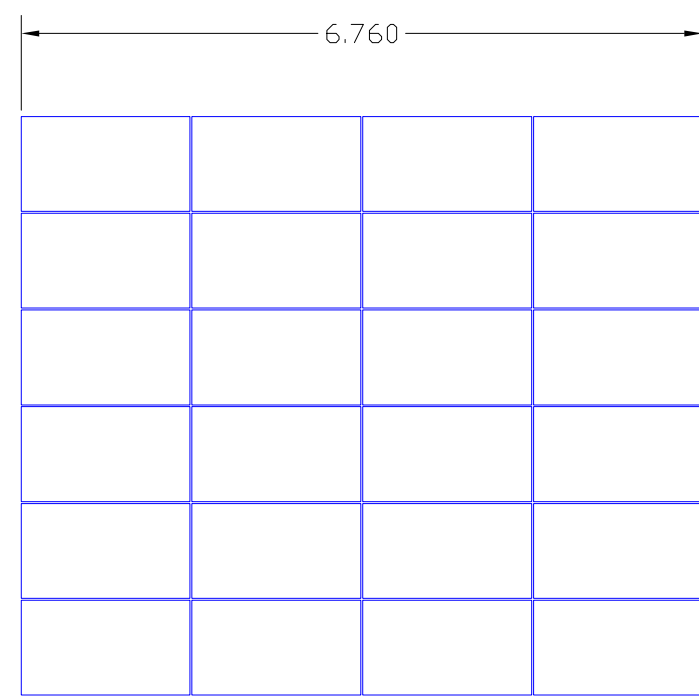
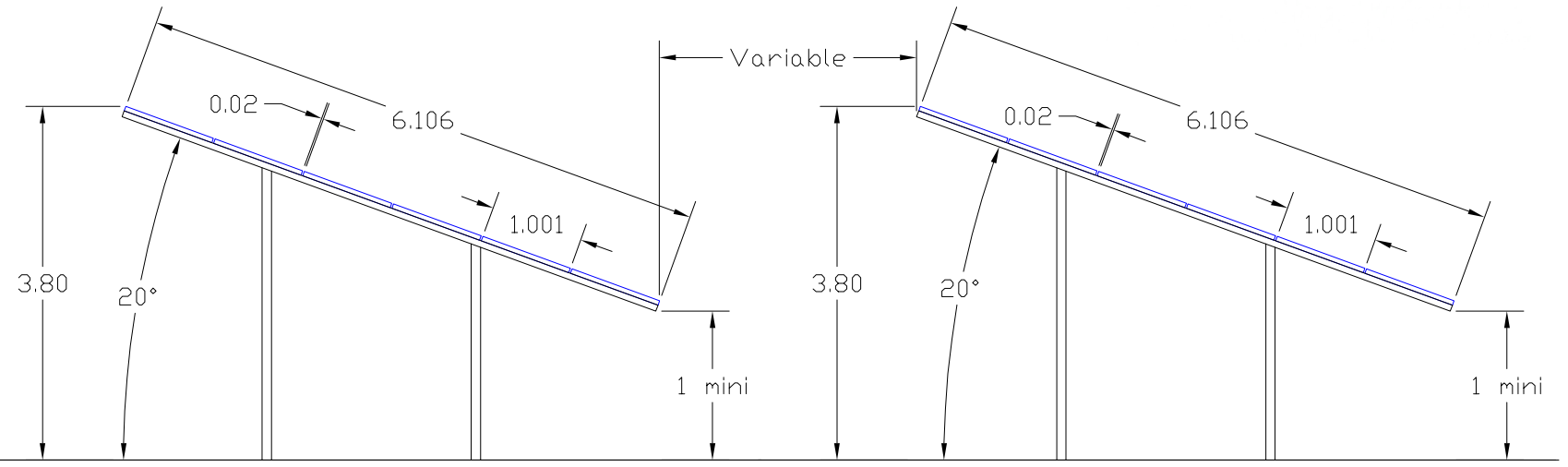
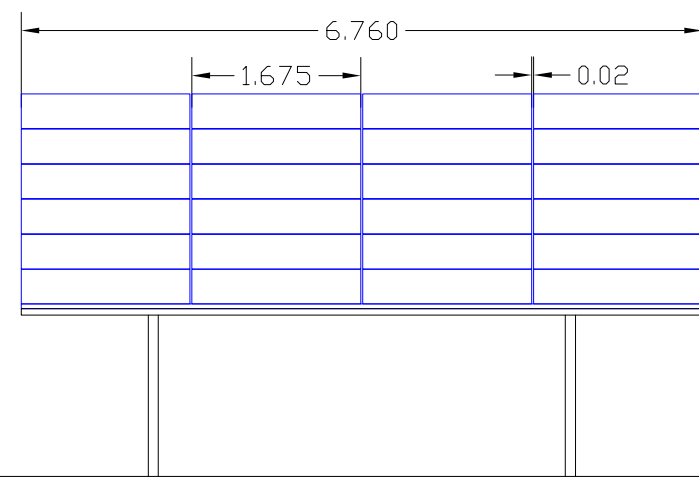

**Détail structure fixe**

**Type structure: structure fixe sur pieux**  
**Taille panneau: 1.675X1.001 (+/-0.01)**  
**Nombre de panneaux par structures: 6X4=24**  
**Orientation: paysage**  
**Pente:20°**  
**Hauteur moyenne: 3.8 m**

<b>Maître d'ouvrage :</b> <b>ENGIE PV MARCOUSSIS 1</b>		<b>Centrale Photovoltaïque Ferme solaire de Marcoussis</b> <b>Commune de Marcoussis (91460)</b>	
<b>Maître d'oeuvre :</b>  "Le Triade II" Parc d'Activités Millénaire II 215 rue Samuel Morse - CS 20756 34967 MONTPELLIER Cedex2 Tél: 04 99 52 64 70 - Fax: 04 99 54 64 71 Mail: info.egn@engie.com		<b>Permis de Construire - PC05a - Plan de principe des structures fixes 6x4</b>	
		MAC_PC01_18-02-05-PC05a	
		Echelle : 1/75	
		Auteur : PC	Vérfié par : ID
08/03/2018	Création ticket n°: 8906	Indice:	Format papier:
<b>Date</b>	<b>Modifications</b>	<b>A</b>	<b>A3</b>

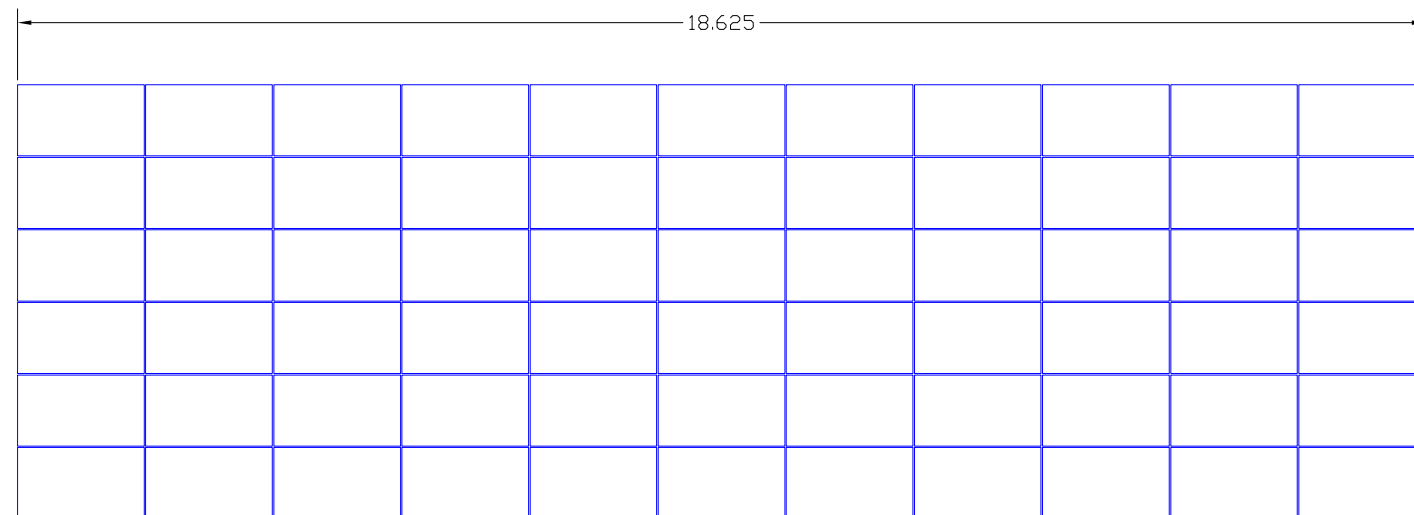
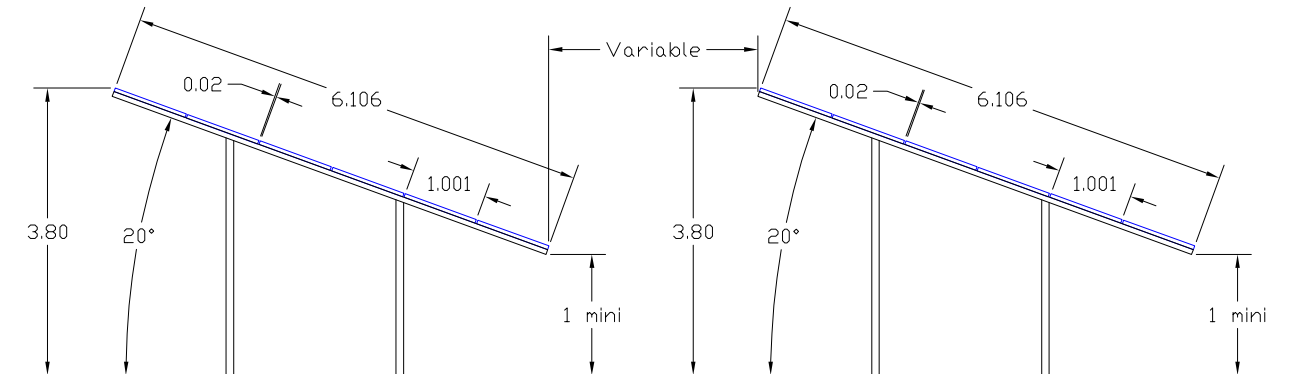
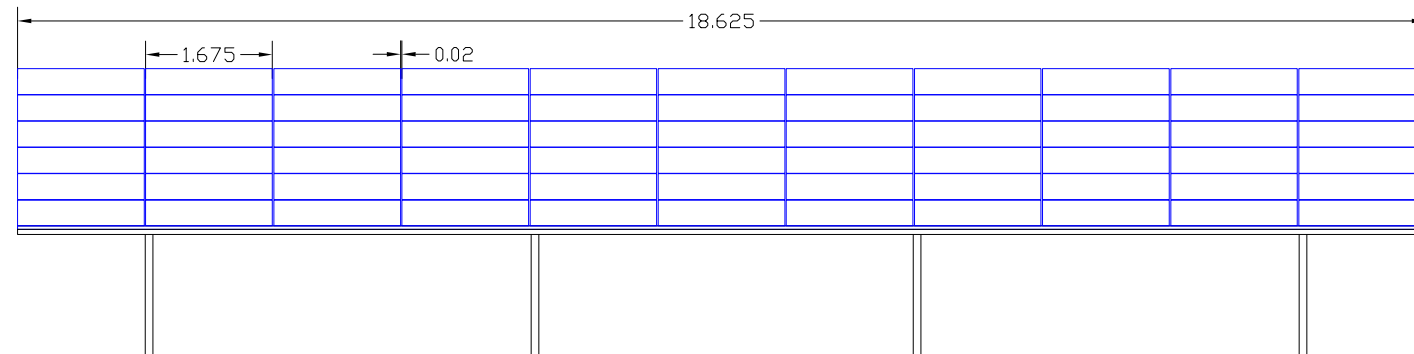

### Détail structure fixe

**Type structure: structure fixe sur pieux**  
**Taille panneau: 1.675X1.001 (+/-0.01)**  
**Nombre de panneaux par structures: 6X11=66**  
**Orientation: paysage**  
**Pente:20°**  
**Hauteur moyenne: 3.8 m**

<b>Maître d'ouvrage :</b> <b>ENGIE PV MARCOUSSIS 1</b>	<b>Centrale Photovoltaïque Ferme solaire de Marcoussis</b> <b>Commune de Marcoussis (91460)</b>		
<b>Maître d'oeuvre :</b>  <small>"Le Triade II"          Parc d'Activités Millénaire II          215 rue Samuel Morse - CS 20756          34967 MONTPELLIER Cedex2          Tél: 04 99 52 64 70 - Fax: 04 99 54 64 71          Mail: info.egn@engie.com</small>	<b>Permis de Construire - PC05b - Plan de principe des structures fixes 6x11</b>		
			MAC_PC01_18-02-05-PC05b
			Echelle : <b>Personnaliser</b>
		Auteur : <b>PC</b>	Vérfié par : <b>ID</b>
		Indice:	Format papier:
		<b>A</b>	<b>A3</b>
<b>Date</b>	<b>Modifications</b>		
08/03/2018	Création ticket n°: 8906		

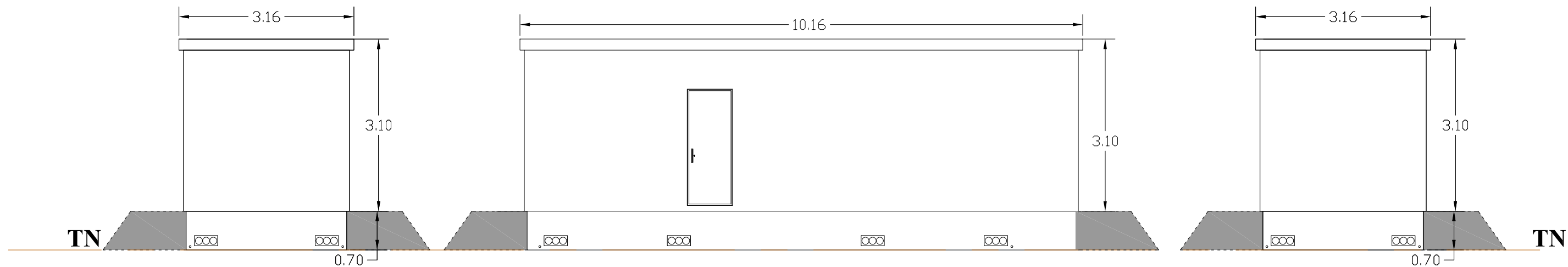

**Atelier MG**  
 Sarl au capital de 4000 €  
 1300 av. A. Einstein - 34000 Montpellier  
 Tél : 04 67 17 93 13 - Fax : 04 67 17 70 93  
 Siren : 790 696 843 - Ordre Architectes : S15945

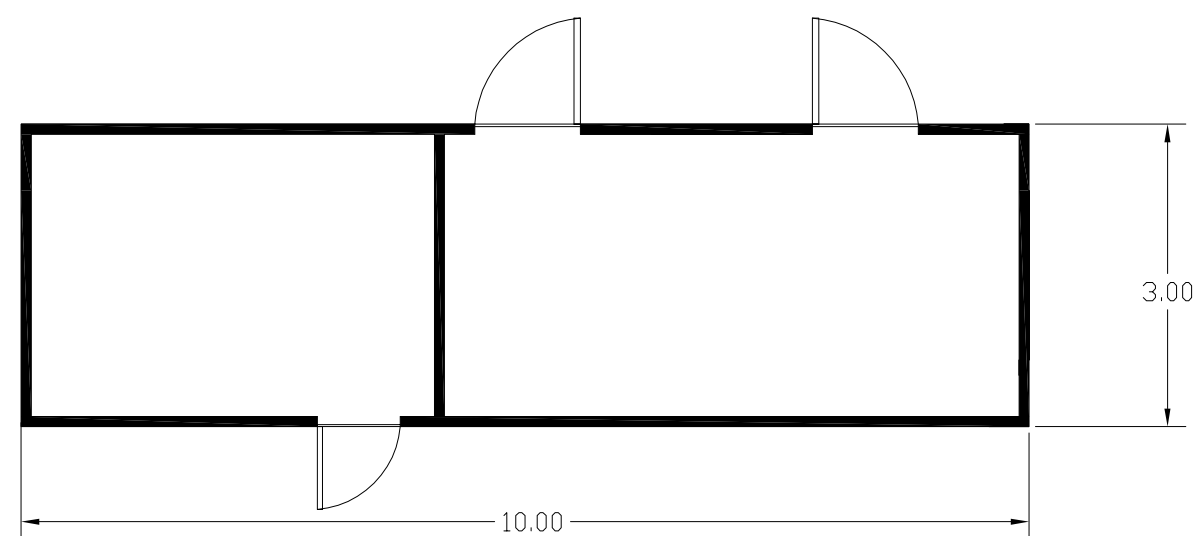
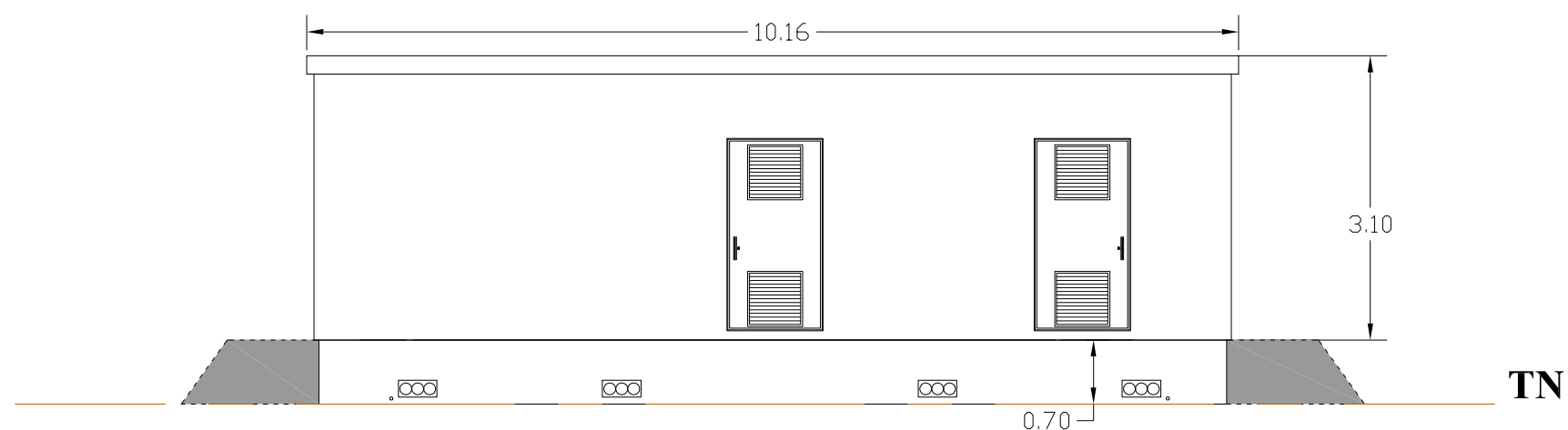



Maître d'ouvrage : <b>ENGIE PV MARCOUSSIS 1</b>		<b>Centrale Photovoltaïque Ferme solaire de Marcoussis</b> <b>Commune de Marcoussis (91460)</b>	
Maître d'oeuvre :  "Le Triade II" Parc d'Activités Millénaire II 215 rue Samuel Morse - CS 20756 34967 MONTPELLIER Cedex2 Tél: 04 99 52 64 70 - Fax: 04 99 54 64 71 Mail: info.egn@engie.com		<b>Permis de Construire - PC05c - Plan des façades et toiture du poste de livraison</b>	
		MAC_PC01_18-02-05-PC05c	
		Echelle : 1/75	
		Auteur : PC	Vérifié par : ID
08/03/2018	Création ticket n°: 8906	Indice:	Format papier:
<b>Date</b>	<b>Modifications</b>	<b>A</b>	<b>A3</b>

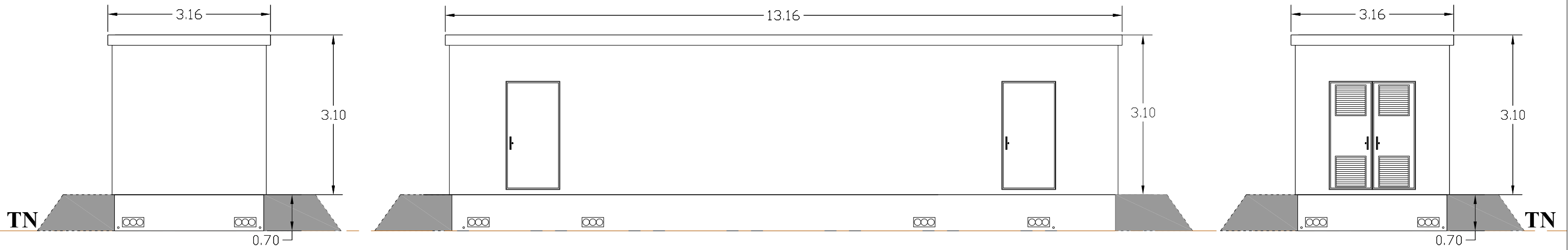

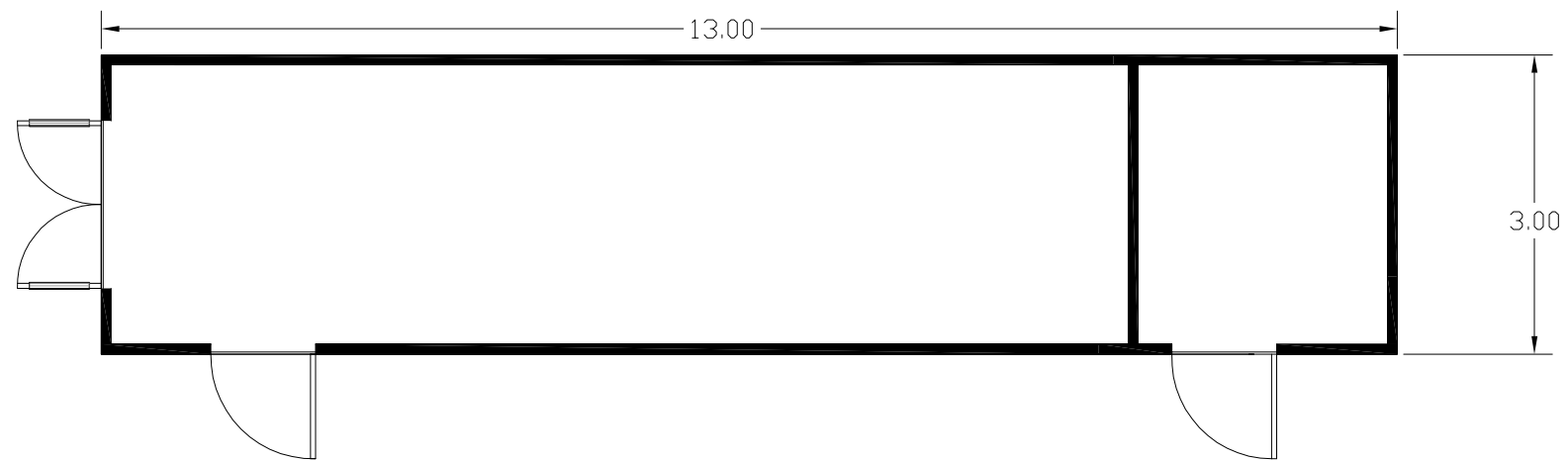
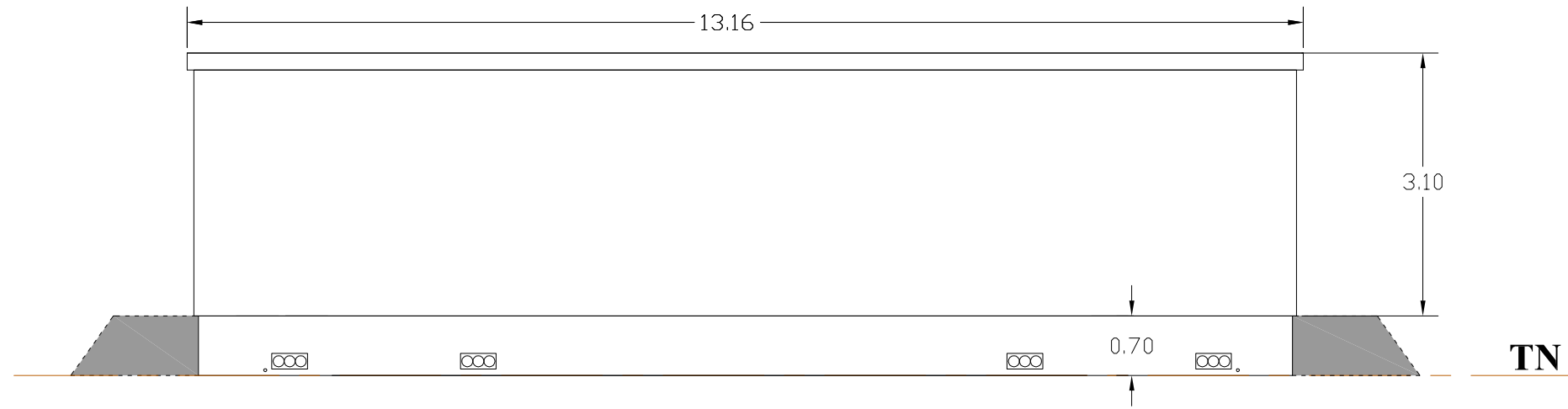

**Atelier MG**  
 Sarl au capital de 4000 €  
 1300 av. A. Einstein - 34000 Montpellier  
 Tél : 04 67 17 93 13 - Fax : 04 67 17 70 93  
 Siren : 790 666 843 - Ordre Architectes : S15945



Maître d'ouvrage : <b>ENGIE PV MARCOUSSIS 1</b>		<b>Centrale Photovoltaïque Ferme solaire de Marcoussis Commune de Marcoussis (91460)</b>	
Maître d'oeuvre :  "Le Triade II" Parc d'Activités Millénaire II 215 rue Samuel Morse - CS 20756 34967 MONTPELLIER Cedex2 Tél: 04 99 52 64 70 - Fax: 04 99 54 64 71 Mail: info.ego@engie.com		<b>Permis de Construire - PC05d - Plan des façades et toiture des postes de conversion</b>	
		MAC_PC01_18-02-05-PC05d	
		Echelle : 1/75	
		Auteur : <b>PC</b>	Vérifié par : <b>ID</b>
08/03/2018	<b>Création ticket n°: 8906</b>	Indice:	Format papier:
<b>Date</b>	<b>Modifications</b>	<b>A</b>	<b>A3</b>

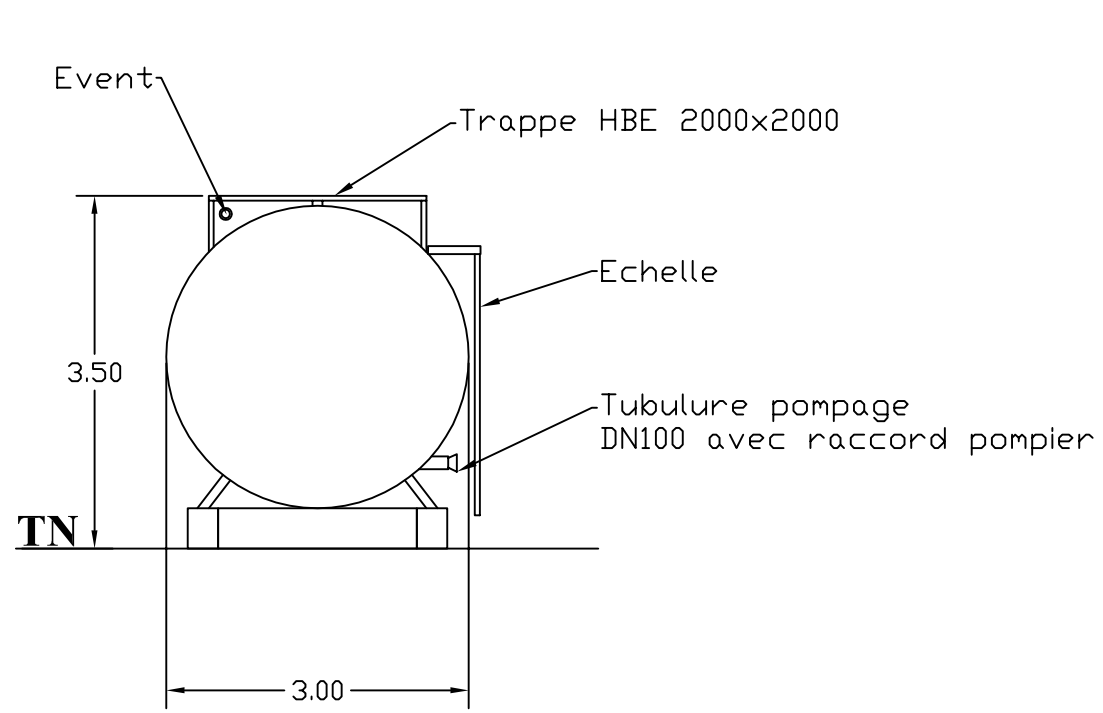

**Vue de côté**

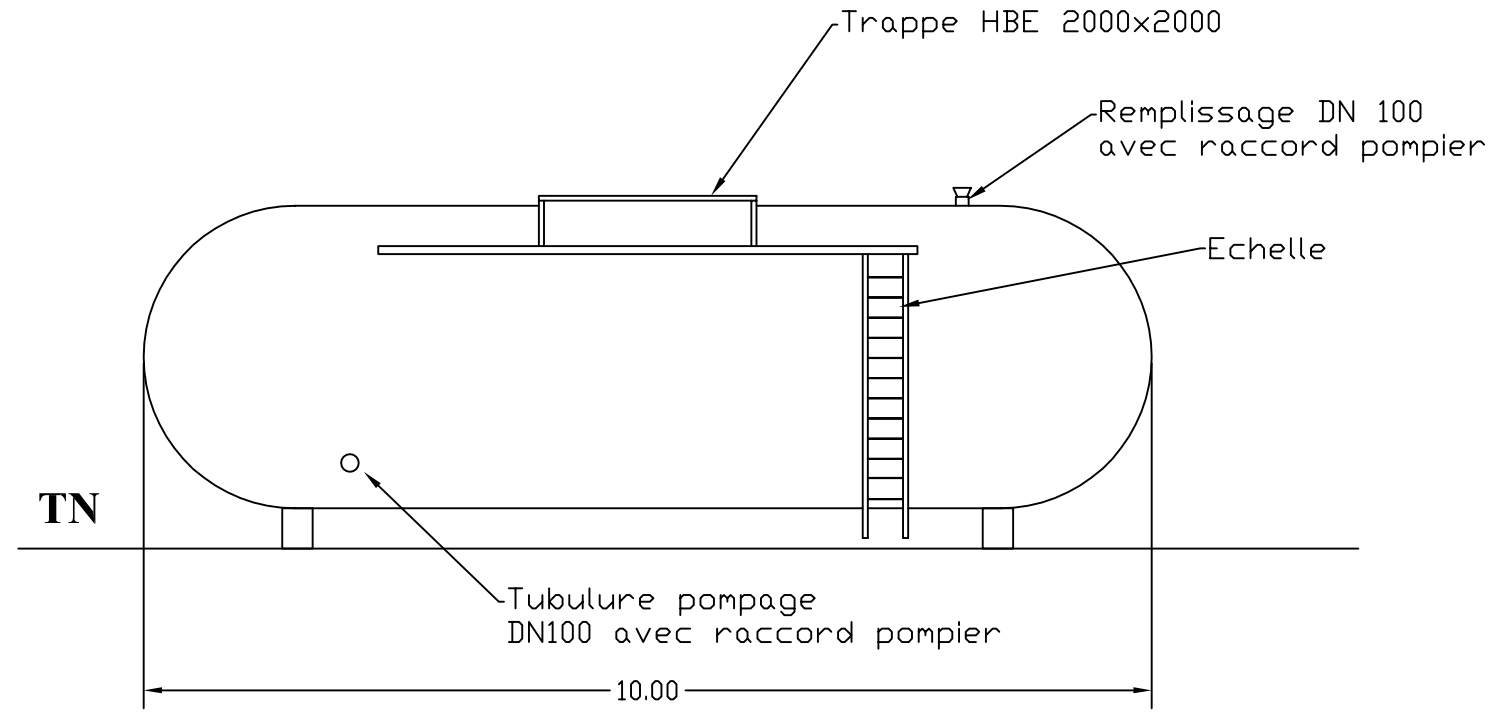

**Vue de face**

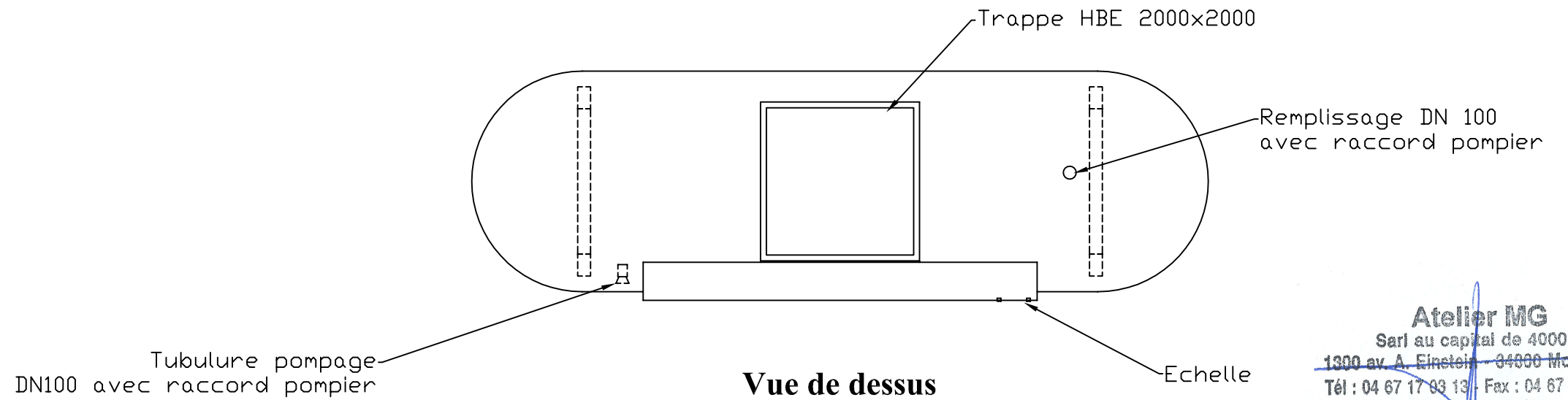

**Vue de dessus**

**Atelier MG**  
 Sari au capital de 4000 €  
 1300 av. A. Einstein - 34000 Montpellier  
 Tél : 04 67 17 03 13 - Fax : 04 67 17 70 93  
 Siren : 790 696 843 - Ordre Architectes : S16945

Maître d'ouvrage : <b>ENGIE PV MARCOUSSIS 1</b>		<b>Centrale Photovoltaïque Ferme solaire de Marcoussis</b> Commune de Marcoussis (91460)	
Maître d'oeuvre :  "Le Triade II" Parc d'Activités Millénaire II 215 rue Samuel Morse - CS 20756 34967 MONTPELLIER Cedex2 Tél: 04 99 52 64 70 - Fax: 04 99 54 64 71 Mail: info.ega@engie.com		<b>Permis de Construire - PC05e - Plan des façades et toiture des citerne SDIS 60 m3</b>	
		MAC_PC01_18-04-20-PC05e	
		Echelle : 1/75	
		Auteur : PC	Vérifié par : ID
03/05/2018	Complément du PC n°091 363 18 30015 déposé le 15/03/2018	Indice:	Format papier:
<b>Date</b>	<b>Modifications</b>	<b>A</b>	<b>A3</b>

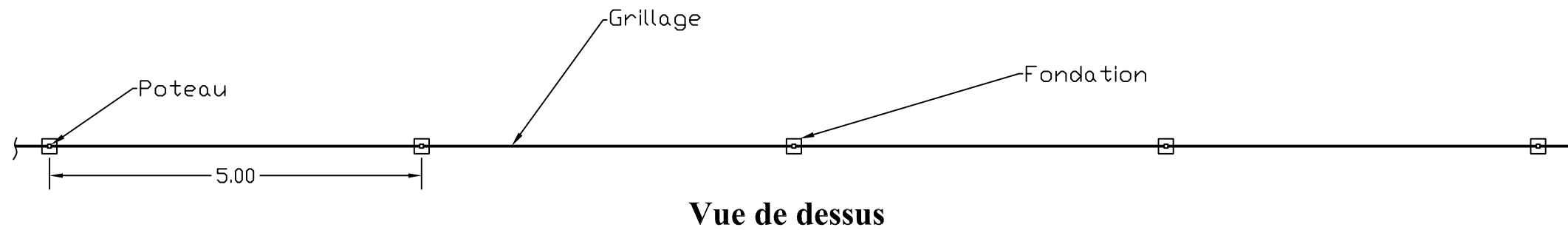
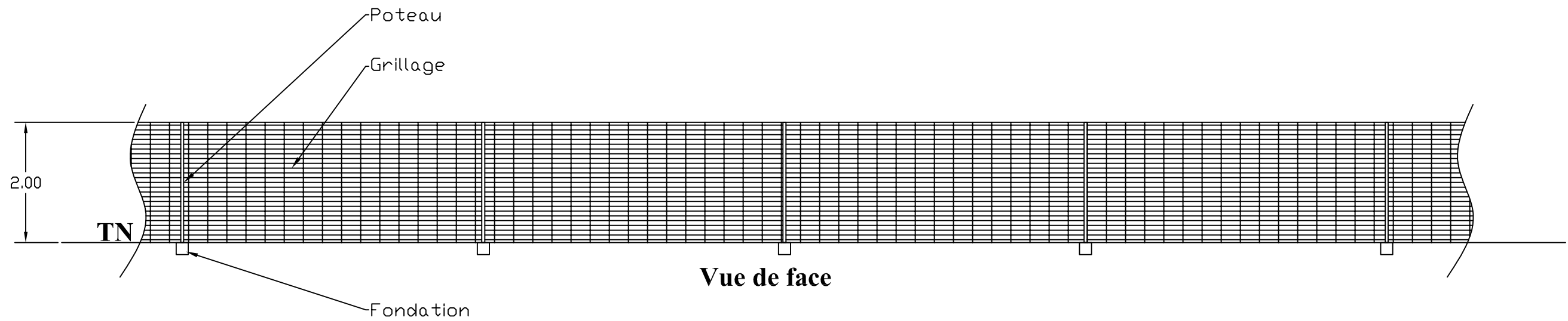

**Atelier MG**  
 Sarl au capital de 4000 €  
 1300 av. A. Einstein - 34000 Montpellier  
 Tél : 04 67 17 93 13 - Fax : 04 67 17 70 93  
 Siren : 790 696 843 - Ordre Architectes : S15945

Maître d'ouvrage : <b>ENGIE PV MARCOUSSIS 1</b>		<b>Centrale Photovoltaïque Ferme solaire de Marcoussis</b> Commune de Marcoussis (91460)	
Maître d'oeuvre :  "Le Triade II" Parc d'Activités Millénaire II 215 rue Samuel Morse - CS 20756 34967 MONTPELLIER Cedex2 Tél: 04 99 52 64 70 - Fax: 04 99 54 64 71 Mail: info.ego@engie.com		<b>Permis de Construire - PC05f - Plan des façades et toiture des clôtures</b>	
		MAC_PC01_18-04-20-PC05f	
		Echelle : 1/75	
		Auteur : <b>PC</b>	Vérifié par : <b>ID</b>
03/05/2018	Complément du PC n°091 363 18 30015 déposé le 15/03/2018	Indice:	Format papier:
<b>Date</b>	<b>Modifications</b>	<b>A</b>	<b>A3</b>